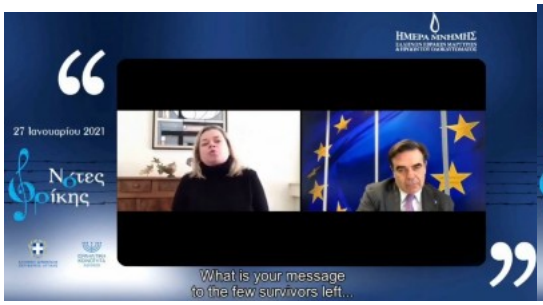

Στην 76η επέτειο από την απελευθέρωση του Άουσβιτς-Μπιρκενάου από τα Σοβιετικά στρατεύματα η Περιφέρεια Αττικής και η Ισραηλιτική Κοινότητα Αθηνών συνδιοργάνωσαν την Τετάρτη 27 Ιανουαρίου 2021, εκδήλωση για την επέτειο της Ημέρας Μνήμης Ελλήνων Εβραίων Μαρτύρων και Ηρώων του Ολοκαυτώματος.

Κατά την πρωινή τελετή κατάθεσης στεφάνου, η οποία έγινε χωρίς παρουσία κοινού, ο Περιφερειάρχης Αττικής κ. Γεώργιος Πατούλης και ο Πρόεδρος της Ισραηλιτικής Κοινότητας Αθηνών κ. Αλβέρτος Ταραμπουλούς

υποδέχτηκαν την Α.Ε. την Πρόεδρο της Δημοκρατίας κυρία Κατερίνα Σακελλαροπούλου η οποία, μετά την επιμνημόσυνη δέηση από τον Σοφολογιότατο Ραββίνο Αθηνών κ. Γκαμπριέλ Νεγρίν, έκανε την κατάθεση στεφάνου.

Αμέσως μετά, η **κυρία Σακελλαροπούλου έκανε την ακόλουθη δήλωση**: «Με δέος, σεβασμό και βαθιά συγκίνηση απέτισα σήμερα τιμή στη μνήμη των θυμάτων του Ολοκαυτώματος. Το Ολοκαύτωμα είναι η πιο ακραία εκδήλωση του κακού στην ανθρώπινη ιστορία και η πιο οδυνηρή κληρονομιά του εικοστού αιώνα. Ένα αποτρόπαιο έγκλημα εναντίον εκατομμυρίων αθώων, που εξοντώθηκαν όχι για κάτι που έκαναν, αλλά γι’ αυτό που ήταν, για τη φυλετική τους ταυτότητα. Μια γενοκτονία εκτελεσμένη με τη μεγαλύτερη ψυχρότητα και συστηματικότητα.

Το Ολοκαύτωμα μας αφορά όλους, όχι μόνο τον εβραϊκό λαό. Θέτει συνεχώς σε δοκιμασία την ιστορική μας συνείδηση, την ηθική μας συνείδηση. Κανείς δεν είναι στο απυρόβλητο απέναντι στη βαρβαρότητα. Η καλλιέργεια της ιστορικής μνήμης, η θωράκιση απέναντι στη ρητορική του μίσους και η επαγρύπνηση για τη διαφύλαξη της δημοκρατίας και της ανθρώπινης αξίας, είναι το ανάχωμά μας στην επέλαση του κακού».

Στην τελετή, παρευρέθηκαν επίσης ο όμηρος κύριος Ισαάκ Μιζάν (αρ. βραχίονα 182641), ο Α’ Αντιπρόεδρος του Κεντρικού Ισραηλιτικού Συμβουλίου Ελλάδος Δόκτωρ Μάνος Αλχανάτης, εκ μέρους της Κυβέρνησης, ο Αναπλ. Υπουργός Εξωτερικών κ. Μιλτιάδης Βαρβιτσιώτης, ο Δήμαρχος Αθηναίων κύριος Κώστας Μπακογιάννης και ο εκπρόσωπος του Αρχιεπισκόπου Αθηνών Θεοφιλέστατος Επίσκοπος Ρωγών, κ. Φιλόθεος.

Phoca PDF

Φέτος για πρώτη φορά και λόγω των συνθηκών, η κεντρική εκδήλωση πραγματοποιήθηκε διαδικτυακά.

Στην εκδήλωση συμμετείχαν **Έλληνες επιβιώσαντες όμηροι των στρατοπέδων** συγκέντρωσης ανάβοντας τα κεριά της επτάφωτης λυχνίας, τιμώντας έτσι τη μνήμη όσων χάθηκαν από το ναζιστικό καθεστώς.

Το θέμα της φετινής εκδήλωσης με τίτλο **«Νότες Φρίκης»,** ήταν αφιερωμένο στην παράδοξη ύπαρξη της Μουσικής στα στρατόπεδα εξόντωσης. Αν και η χρήση της Μουσικής στα στρατόπεδα κάλυπτε πολλούς τομείς, η εκδήλωση επικεντρώθηκε στη χρήση της ως συνοδεία των μελλοθανάτων στους θαλάμους αερίων, δηλαδή ως διακόσμησης του πόνου. Συγκεκριμένα, παρακολουθήσαμε την ιστορία του Ελληνοεβραίου βιολιστή Ιάκωβου Στρούμσα, από τη Θεσσαλονίκη, οποίος έγινε το πρώτο βιολί της ορχήστρας στο Άουσβιτς-Μπίρκεναου. Στα στρατόπεδα οι αιχμάλωτοι μουσικοί, δραπέτευαν προσωρινά από το δικό τους τέλος, με αντάλλαγμα τις νότες τους που συνόδευαν τις ατέλειωτες ουρές των ομήρων —που μέσα τους στοιχίζονταν οι σύντροφοί τους, οι γονείς τους, τα αδέλφια τους, τα παιδιά τους— με προορισμό τον αναπόφευκτο θάνατο. Αυτή ήταν και η μοίρα και της οικογένειας του Στρούμσα που οδηγήθηκε στους θαλάμους αερίων με τη συνοδεία μουσικής… Και το γεγονός αυτό ενέπνευσε τον τραγουδοποιό Λέοναρντ Κόεν να γράψει το τραγούδι Dance me to the end of love. Παρόλο που πολλοί νομίζουν ότι πρόκειται για αμιγώς ερωτικό τραγούδι, στην πραγματικότητα διηγείται την ιστορία της γυναίκας που τραγουδά η οποία ενώ οδηγείται στον θάνατο, προσπαθεί να δραπετεύσει από τη μοίρα της καταφεύγοντας στη σκέψη ενός χορού χωρίς τέλος με τον αγαπημένο της. Θέλοντας να γράψει ένα τραγούδι για τη φρίκη ο Κόεν, κατέληξε τελικά να συνθέσει έναν ύμνο για την αγάπη. Κάτι σαν προσευχή, που μας παρηγορεί όταν τη λέμε ή όταν την ακούμε. Το βιντεοκλίπ του τραγουδιού, που δημιουργήθηκε αποκλειστικά για την εκδήλωση, υπηρέτησε αυτή ακριβώς τη διάσταση.

Στη συνέχεια ακολούθησε **συνέντευξη με τον κ. Μαργαρίτη Σχοινά**, Αντιπρόεδρο της Ευρωπαϊκής Επιτροπής με το χαρτοφυλάκιο της προώθησης του Ευρωπαϊκού τρόπου ζωής, στην αρθρογράφο/επικοινωνιολόγο Βίβιαν Ευθυμιοπούλου. Ο κ. Αντιπρόεδρος μίλησε για τις μνήμες του από τη Θεσσαλονίκη και αναπτύσσει τις πρωτοβουλίες της ΕΕ σχετικά με την αντιμετώπιση του αντισημιτισμού και του ρατσισμού.

Την εκδήλωση χαιρέτησαν ο Περιφερειάρχης Αττικής κ. Γιώργος Πατούλης, ο πρόεδρος του Κεντρικού Ισραηλιτικού Συμβουλίου Ελλάδας κ. Δαυίδ Σαλτιέλ, ο πρόεδρος της Ισραηλιτικής Κοινότητας Αθηνών κ. Αλβέρτος Ταραμπουλούς, και ο πρέσβης του κράτους του Ισραήλ στην Ελλάδα κ. Γιόσι Αμράνι.

ΠΗΓΗ: ΔΕΛΤΙΟ ΤΥΠΟΥ Ι.Κ. ΑΘΗΝΩΝ

*** ΔΙΑΒΑΣΤΕ ΣΧΕΤΙΚΑ ΜΕ ΤΗΝ ΗΜΕΡΑ ΜΝΗΜΗΣ ΟΛΟΚΑΥΤΩΜΑΤΟΣ 2021 ΣΤΟ SITE ΤΟΥ ΚΙΣΕ**

Phoca PDF

ΜΗΝΥΜΑΤΑ – ΔΗΛΩΣΕΙΣ - ΔΡΑΣΕΙΣ:

ΚΙΣΕ

ΜΗΝΥΜΑ ΤΟΥ ΠΡΟΕΔΡΟΥ ΤΟΥ ΚΙΣΕ ΓΙΑ ΤΗΝ ΗΜΕΡΑ ΜΝΗΜΗΣ ΤΟΥ ΟΛΟΚΑΥΤΩΜΑΤΟΣ 2021

ΡΑΔΙΟΦΩΝΙΚΗ ΣΥΝΕΝΤΕΥΞΗ ΓΕΝ. ΓΡΑΜΜΑΤΕΑ ΚΙΣΕ ΓΙΑ ΤΗΝ ΗΜΕΡΑ ΜΝΗΜΗΣ ΤΟΥ ΟΛΟΚΑΥΤΩΜΑΤΟΣ

ΛΕΟΝ ΣΑΛΤΙΕΛ: Ο ΑΝΤΙΣΗΜΙΤΙΣΜΟΣ ΕΙΝΑΙ ΑΡΡΩΣΤΙΑ ΤΗΣ ΚΟΙΝΩΝΙΑΣ ΜΑΣ – ΣΥΧΝΑ ΕΚΔΗΛΩΝΕΤΑΙ ΚΑΙ ΜΕ ΤΗ ΜΟΡΦΗ ΕΝΟΣ «ΑΣΤΕΙΟΥ» ert.gr, 27.01.2021

ΕΚΚΛΗΣΙΑ

ΜΗΝΥΜΑ ΑΡΧΙΕΠΙΣΚΟΠΟΥ ΑΜΕΡΙΚΗΣ ΕΛΠΙΔΟΦΟΡΟΥ ΓΙΑ ΤΗΝ ΗΜΕΡΑ ΜΝΗΜΗΣ ΟΛΟΚΑΥΤΩΜΑΤΟΣ 2021

ΠΟΛΙΤΕΙΑ – ΚΥΒΕΡΝΗΣΗ - ΠΟΛΙΤΙΚΟΙ

ΔΗΛΩΣΗ ΤΗΣ ΠτΔ ΜΕΤΑ ΤΗΝ ΚΑΤΑΘΕΣΗ ΣΤΕΦΑΝΟΥ ΣΤΟ ΜΝΗΜΕΙΟ ΟΛΟΚΑΥΤΩΜΑΤΟΣ ΤΗΣ ΑΘΗΝΑΣ

ΜΗΝΥΜΑ ΤΟΥ ΠΡΩΘΥΠΟΥΡΓΟΥ ΚΥΡΙΑΚΟΥ ΜΗΤΣΟΤΑΚΗ ΓΙΑ ΤΗΝ ΗΜΕΡΑ ΜΝΗΜΗΣ ΤΟΥ ΟΛΟΚΑΥΤΩΜΑΤΟΣ

ΣΥΝΑΝΤΗΣΗ ΤΟΥ ΠΡΩΘΥΠΟΥΡΓΟΥ ΜΕ ΤΟΝ ΜΩΥΣΗ ΕΛΙΣΑΦ ΚΑΤΑ ΤΗΝ ΗΜΕΡΑ ΜΝΗΜΗΣ ΟΛΟΚΑΥΤΩΜΑΤΟΣ 2021

ΜΗΝΥΜΑ ΤΗΣ ΥΠΟΥΡΓΟΥ ΠΑΙΔΕΙΑΣ ΚΑΙ ΘΡΗΣΚΕΥΜΑΤΩΝ, ΝΙΚΗΣ ΚΕΡΑΜΕΩΣ, ΓΙΑ ΤΗ ΔΙΕΘΝΗ ΗΜΕΡΑ ΜΝΗΜΗΣ ΤΩΝ ΘΥΜΑΤΩΝ ΤΟΥ ΟΛΟΚΑΥΤΩΜΑΤΟΣ – 27/1/2021

ΜΗΝΥΜΑ ΤΟΥ ΥΠΟΥΡΓΟΥ ΕΞΩΤΕΡΙΚΩΝ ΝΙΚΟΥ ΔΕΝΔΙΑ ΓΙΑ ΤΗΝ ΗΜΕΡΑ ΜΝΗΜΗΣ ΤΟΥ ΟΛΟΚΑΥΤΩΜΑΤΟΣ

ΜΗΝΥΜΑ του ΥΠΟΥΡΓΟΥ ΕΘΝΙΚΗΣ ΑΜΥΝΑΣ ΝΙΚΟΥ ΠΑΝΑΓΙΩΤΟΠΟΥΛΟΥ ΓΙΑ ΤΗΝ ΗΜΕΡΑ ΜΝΗΜΗΣ ΤΟΥ ΟΛΟΚΑΥΤΩΜΑΤΟΣ

ΜΗΝΥΜΑ ΤΟΥ ΑΝ.ΥΠΟΥΡΓΟΥ ΕΞΩΤΕΡΙΚΩΝ ΜΙΛΤΙΑΔΗ ΒΑΡΒΙΤΣΙΩΤΗ (FB)

ΚΟΜΜΑΤΑ

Phoca PDF

ΔΗΛΩΣΗ ΤΟΥ ΕΚΠΡΟΣΩΠΟΥ ΤΥΠΟΥ ΤΗΣ ΝΕΑΣ ΔΗΜΟΚΡΑΤΙΑΣ κ. ΤΑΣΟΥ ΓΑΪΤΑΝΗ ΓΙΑ ΤΗΝ ΗΜΕΡΑ ΜΝΗΜΗΣ ΟΛΟΚΑΥΤΩΜΑΤΟΣ

ΑΝΑΚΟΙΝΩΣΗ ΓΡΑΦΕΙΟΥ ΤΥΠΟΥ ΤΟΥ ΣΥΡΙΖΑ - ΠΡΟΟΔΕΥΤΙΚΗ ΣΥΜΜΑΧΙΑ, ΓΙΑ ΤΗΝ ΠΑΓΚΟΣΜΙΑ ΗΜΕΡΑ ΜΝΗΜΗΣ ΟΛΟΚΑΥΤΩΜΑΤΟΣ

ΔΗΛΩΣΗ ΤΗΣ ΠΡΟΕΔΡΟΥ ΤΟΥ ΚΙΝΗΜΑΤΟΣ ΑΛΛΑΓΗΣ ΦΩΦΗΣ ΓΕΝΝΗΜΑΤΑ ΓΙΑ ΤΗΝ ΗΜΕΡΑ ΜΝΗΜΗΣ ΤΟΥ ΟΛΟΚΑΥΤΩΜΑΤΟΣ

IHRA - ΕΛΛΗΝΙΚΗ ΑΝΤΙΠΡΟΣΩΠΕΙΑ

ΒΙΝΤΕΟΜΗΝΥΜΑ ΤΟΥ ΕΠΙΚΕΦΑΛΗΣ ΤΗΣ ΕΛΛΗΝΙΚΗΣ ΑΝΤΙΠΡΟΣΩΠΕΙΑΣ ΣΤΟΝ IHRA ΓΙΑ ΤΗΝ ΗΜΕΡΑ ΜΝΗΜΗΣ ΟΛΟΚΑΥΤΩΜΑΤΟΣ 2021

Η ΕΛΛΑΔΑ ΗΓΕΤΙΔΑ ΤΩΝ ΚΡΑΤΩΝ ΠΟΥ ΜΑΧΟΝΤΑΙ ΤΟΝ ΑΝΤΙΣΗΜΙΤΙΣΜΟ

ΔΗΜΟΙ - ΦΟΡΕΙΣ

ΑΝΑΡΤΗΣΗ ΔΗΜΑΡΧΟΥ ΑΘΗΝΑΙΩΝ ΚΩΣΤΑ ΜΠΑΚΟΓΙΑΝΝΗ ΓΙΑ ΗΜΕΡΑ ΜΝΗΜΗΣ ΟΛΟΚΑΥΤΩΜΑΤΟΣ

«ΠΟΤΕ ΞΑΝΑ», ΤΟ ΣΥΛΛΟΓΙΚΟ ΜΗΝΥΜΑ ΑΠΟ ΤΑ ΤΡΙΚΑΛΑ ΓΙΑ ΤΟ ΟΛΟΚΑΥΤΩΜΑ

ΜΗΝΥΜΑ ΤΟΥ ΔΗΜΑΡΧΟΥ ΙΩΑΝΝΙΝΩΝ ΜΩΥΣΗ ΕΛΙΣΑΦ ΓΙΑ ΤΗΝ ΗΜΕΡΑ ΜΝΗΜΗΣ ΟΛΟΚΑΥΤΩΜΑΤΟΣ

ΑΝΑΚΟΙΝΩΣΗ ΔΗΜΟΥ ΠΡΕΒΕΖΑΣ ΓΙΑ ΤΗΝ ΗΜΕΡΑ ΜΝΗΜΗΣ ΟΛΟΚΑΥΤΩΜΑΤΟΣ

ΜΗΝΥΜΑΤΑ ΦΟΡΕΩΝ ΓΙΑ ΤΗΝ ΗΜΕΡΑ ΜΝΗΜΗΣ ΟΛΟΚΑΥΤΩΜΑΤΟΣ

(**ΓΕΝ. ΓΡΑΜΜΑΤΕΑΣ ΔΗΜΟΣΙΑΣ ΔΙΠΛΩΜΑΤΙΑΣ ΚΑΙ ΑΠΟΔΗΜΟΥ ΕΛΛΗΝΙΣΜΟΥ, Γ. ΧΡΥΣΟΥΛΑΚΗΣ / ΔΗΜΟΥ ΔΥΤΙΚΗΣ ΛΕΣΒΟΥ / ΠΟΔΟΣΦΑΙΡΙΚΗΣ ΟΜΑΔΑΣ "ΑΡΗΣ" / ΠΑΝΕΛΛΗΝΙΑ ΟΡΓΑΝΩΣΗ ΑΓΩΝΙΣΤΩΝ ΕΘΝΙΚΗΣ ΑΝΤΙΣΤΑΣΗΣ**

ΠΡΕΣΒΕΙΑ ΙΣΡΑΗΛ

ΜΗΝΥΜΑ ΤΟΥ ΠΡΕΣΒΗ ΤΟΥ ΙΣΡΑΗΛ κ. ΓΙΟΣΙ ΑΜΡΑΝΙ ΓΙΑ ΤΗΝ ΗΜΕΡΑ ΜΝΗΜΗΣ ΟΛΟΚΑΥΤΩΜΑΤΟΣ 2021

ΑΡΘΡΟ ΤΟΥ ΠΡΕΣΒΗ ΤΟΥ ΙΣΡΑΗΛ ΓΙΑ ΤΗΝ ΗΜΕΡΑ ΜΝΗΜΗΣ ΟΛΟΚΑΥΤΩΜΑΤΟΣ 2021

Phoca PDF

Δράσεις της Πρεσβείας του Ισραήλ για την Ημέρα Μνήμης Ολοκαυτώματος 2021

ΠΡΕΣΒΕΙΕΣ

Η ΓΕΡΜΑΝΙΑ ΤΙΜΑ ΤΗ ΜΝΗΜΗ ΤΟΥ ΟΛΟΚΑΥΤΩΜΑΤΟΣ

ΜΗΝΥΜΑ ΠΡΕΣΒΗ ΗΠΑ ΤΖΕΦΡΙ ΠΑΙΑΤ ΓΙΑ ΤΗΝ ΗΜΕΡΑ ΜΝΗΜΗΣ ΟΛΟΚΑΥΤΩΜΑΤΟΣ 2021

ΔΡΑΣΤΗΡΙΟΤΗΤΕΣ ΠΕΡΙΦΕΡΕΙΩΝ – ΙΣΡ.ΚΟΙΝΟΤΗΤΩΝ κ.ά. ΦΟΡΕΩΝ

ΦΩΤΑΓΩΓΗΣΗ ΤΟΥ ΛΕΥΚΟΥ ΠΥΡΓΟΥ ΓΙΑ ΤΗΝ ΗΜΕΡΑ ΜΝΗΜΗΣ ΟΛΟΚΑΥΤΩΜΑΤΟΣ 2021

ΑΘΗΝΑ ΗΜΕΡΑ ΜΝΗΜΗΣ ΟΛΟΚΑΥΤΩΜΑΤΟΣ 2021

ΑΘΗΝΑ 2021: ΔΙΑΔΙΚΤΥΑΚΗ ΕΚΔΗΛΩΣΗ ΓΙΑ ΤΗΝ ΗΜΕΡΑ ΜΝΗΜΗΣ ΤΟΥ ΟΛΟΚΑΥΤΩΜΑΤΟΣ

ΘΕΣΣΑΛΟΝΙΚΗ ΗΜΕΡΑ ΜΝΗΜΗΣ ΟΛΟΚΑΥΤΩΜΑΤΟΣ 2021: ΚΑΤΑΘΕΣΗ ΣΤΕΦΑΝΩΝ & ΔΗΛΩΣΕΙΣ ΠΟΛΙΤΙΚΩΝ

ΔΙΑΔΙΚΤΥΑΚΟ ΑΦΙΕΡΩΜΑ ΤΗΣ ΠΕΡΙΦΕΡΕΙΑΣ Κ.ΜΑΚΕΔΟΝΙΑΣ & ΤΗΣ Ι.Κ.Θ. ΓΙΑ ΤΗΝ ΗΜΕΡΑ ΜΝΗΜΗΣ ΟΛΟΚΑΥΤΩΜΑΤΟΣ 2021

ΘΕΣΣΑΛΟΝΙΚΗ 2021: ΔΙΑΔΙΚΤΥΑΚΟ ΑΦΙΕΡΩΜΑ & ΦΩΤΑΓΩΓΗΣΗ ΤΟΥ ΛΕΥΚΟΥ ΠΥΡΓΟΥ ΓΙΑ ΤΗΝ ΗΜΕΡΑ ΜΝΗΜΗΣ ΤΟΥ ΟΛΟΚΑΥΤΩΜΑΤΟΣ

ΛΑΡΙΣΑ ΗΜΕΡΑ ΜΝΗΜΗΣ ΟΛΟΚΑΥΤΩΜΑΤΟΣ 2021

ΛΑΡΙΣΑ 2021: ΕΠΙΜΝΗΜΟΣΥΝΗ ΔΕΗΣΗ ΚΑΙ ΚΑΤΑΘΕΣΗ ΣΤΕΦΑΝΩΝ (χωρίς παρουσία κοινού) ΣΤΟ ΜΝΗΜΕΙΟ ΕΒΡΑΙΩΝ ΜΑΡΤΥΡΩΝ

ΒΟΛΟΣ. ΔΙΑΔΙΚΤΥΑΚΗ ΕΚΔΗΛΩΣΗ ΓΙΑ ΤΗΝ ΗΜΕΡΑ ΜΝΗΜΗΣ 2021 ΜΕ ΤΗ ΣΥΜΜΕΤΟΧΗ ΚΑΘΗΓΗΤΩΝ ΚΑΙ ΛΥΚΕΙΩΝ ΤΗΣ ΠΕΡΙΟΧΗΣ

ΒΟΛΟΣ 2021: ΔΙΑΔΙΚΤΥΑΚΗ ΤΕΛΕΤΗ ΓΙΑ ΤΗΝ ΗΜΕΡΑ ΜΝΗΜΗΣ ΤΟΥ ΟΛΟΚΑΥΤΩΜΑΤΟΣ

ΙΩΑΝΝΙΝΑ ΗΜΕΡΑ ΜΝΗΜΗΣ ΟΛΟΚΑΥΤΩΜΑΤΟΣ 2021

ΙΩΑΝΝΙΝΑ 2021: ΔΙΑΔΙΚΤΥΑΚΗ ΤΕΛΕΤΗ ΓΙΑ ΤΗΝ ΗΜΕΡΑ ΜΝΗΜΗΣ ΤΩΝ ΕΛΛΗΝΩΝ ΕΒΡΑΙΩΝ ΜΑΡΤΥΡΩΝ ΗΡΩΩΝ ΤΟΥ ΟΛΟΚΑΥΤΩΜΑΤΟΣ

Phoca PDF

ΗΜΕΡΑ ΜΝΗΜΗΣ ΟΛΟΚΑΥΤΩΜΑΤΟΣ 2021 ΣΤΑ ΤΡΙΚΑΛΑ

ΧΑΝΙΑ ΗΜΕΡΑ ΜΝΗΜΗΣ ΟΛΟΚΑΥΤΩΜΑΤΟΣ 2021: ΠΑΡΟΥΣΙΑΣΗ «ΕΙΚΟΝΙΚΗΣ ΠΕΡΙΗΓΗΣΗΣ ΣΤΗΝ ΕΒΡΑΪΚΗ ΣΥΝΟΙΚΙΑ»

ΔΡΑΣΗ Ι.Κ. ΡΟΔΟΥ ΓΙΑ ΤΗΝ ΗΜΕΡΑ ΜΝΗΜΗΣ ΟΛΟΚΑΥΤΩΜΑΤΟΣ & ΤΟ «ΤΟΥ ΜΠΙΣΒΑΤ»

ΣΥΜΜΕΤΟΧΕΣ ΣΤΗΝ ΕΚΣΤΡΑΤΕΙΑ #WE REMEMBER του WJC

ΑΡΘΡΑ - ΜΑΡΤΥΡΙΕΣ

Η ΜΝΗΜΗ ΚΑΙ ΟΙ ΣΙΩΠΕΣ ΤΗΣ, ixotisartas, 26.01.2021 της Κατερίνας Σχισμένου

ΧΑΪΝΤΣ ΚΟΥΝΙΟ: ΕΠΕΖΗΣΕ ΑΠΟ ΤΟ ΟΛΟΚΑΥΤΩΜΑ, ΝΙΚΗΣΕ ΚΑΙ ΤΟΝ ΚΟΡΩΝΟΪΟ,

ιστοσελίδα STAR.GR, 27.01.2021

ΜΑΡΤΥΡΙΑ ΕΠΙΖΗΣΑΣΑΣ ΧΡΥΣΟΥΛΑΣ ΕΛΙΑΣΑ: «ΔΕΝ ΚΛΑΙΓΑΜΕ ΕΠΕΙΔΗ ΘΑ ΜΑΣ ΚΑΨΟΥΝ, ΤΟΣΟ ΑΠΕΛΠΙΣΜΕΝΕΣ ΗΜΑΣΤΑΝ…» LIBERAL, 27.01.2021

ΜΙΑ ΤΕΡΑΣΤΙΑ ΣΥΓΓΝΩΜΗ ΠΡΟΣ ΤΗΝ ΙΣΡΑΗΛΙΤΙΚΗ ΚΟΙΝΟΤΗΤΑ Του Κωνσταντίνου Χαροκόπου, Liberal, 28.1.2021

Η ΔΙΑΤΗΡΗΣΗ ΤΗΣ ΜΝΗΜΗΣ, ΒΑΣΗ ΓΙΑ ΕΝΑ ΚΑΛΥΤΕΡΟ ΜΕΛΛΟΝ του Μίνου Μωϋσή,

LIBERAL, 28.01.2021

Η ΜΝΗΜΗ ΤΟΥ ΟΛΟΚΑΥΤΩΜΑΤΟΣ ΑΣΠΙΔΑ ΣΕ ΚΑΘΕ ΟΛΟΚΛΗΡΩΤΙΚΗ ΙΔΕΟΛΟΓΙΑ – ΣΥΝΕΝΤΕΥΞΗ ΤΗΣ ΙΣΤΟΡΙΚΟΥ ΟΝΤΕΤ ΒΑΡΩΝ - ΒΑΣΑΡ, ΑΥΓΗ 31.1.2021, Συνέντευξη στην Πόλυ Κρημνιώτη

Phoca PDF